

東村定住促進住宅入居者募集 要項

東村では下記のとおり定住促進住宅への入居者を募集します。

入居を希望される方は、入居資格を確認の上、申込書類を東村役場企画観光課へ提出して下さい。

記

1. 定住促進住宅の所在地 沖縄県国頭郡東村字宮城 202 番地
2. 募 集 戸 数 1 戸 (D棟)
3. 構 造 及 び 規 模 鉄筋コンクリート造 平屋建て
延床面積 50.12 m² (15 坪)
4. 部 屋 の 間 取 り 2DK、別紙 (平面図、写真)
5. 入 居 資 格
 - (1) 本村に定住するため住宅を必要とする者
 - (2) 入居時において世帯主が、満 40 歳未満の者又は中学生以下の子供を扶養する者
 - (3) 家賃及び敷金を支払う能力を有する者
 - (4) 申込者又はその同居人、若しくは同居人の親族が暴力団員でないこと。
6. 入居の申込期間及び場所
 - (1) 申込期間 平成 30 年 6 月 1 日(金)～平成 30 年 6 月 29 日 (金)
 - (2) 申込場所 東村役場企画観光課
 - (3) 申込方法 所定の申込用紙 (東村役場企画観光課にて備え付け若しくは東村役場ホームページよりダウンロード可) を記入の上、必要書類を添付し申し込む。
7. 家 賃 等 家賃 35,000 円/月
敷金 105,000 円 (入居時)
8. 入 居 可 能 期 間 入居開始日より 10 年間
9. 貸 し 付 け 条 件 定住促進住宅の設置及び管理に関する条例及び同条例施行規則による。
10. 入 居 者 の 選 定 方 法 入居者選考基準による
11. 入 居 の 時 期 平成 30 年 7 月 23 日以降
12. そ の 他
 - ・ 申込を予定されている方で住宅の見学を希望される方は下記に電話の上、予約して下さい。
 - 見学日 6/18～6/29
 - 平 日 10:00～16:00 (但し 12:00～13:00 を除く)
 - ・ 地域行事への積極的な参加を望みます。

問い合わせ先 東村役場企画観光課 TEL : 0980-43-2265

入居申込み理由

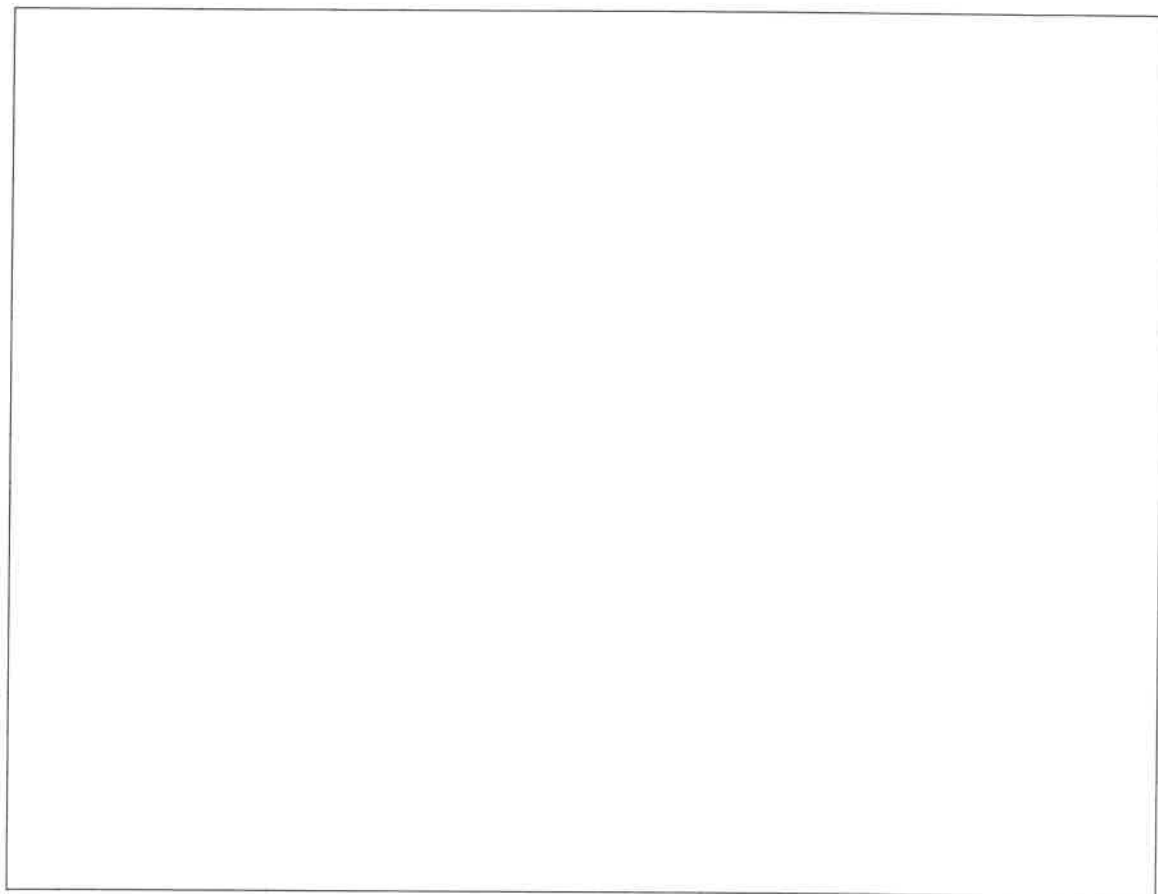
A large, empty rectangular box with a thin black border, intended for the applicant to write their reasons for the rental application. The box is currently blank.

定住促進住宅

定住促進住宅入居者の選考に当たり、本村は少子高齢化からの脱却並びに活力ある地域を創造するため子供達（中学生以下）や若年層の増加を図るため「子育て世代」の定住促進を重要視しています。

1. 入居申込者の年齢
2. 入居申込み理由
3. 入居予定者数

また、「中学生以下の子供がいる方」や「村内の産業に従事している方」などの加点があります。

定住促進住宅への応募者が、募集戸数を超え、採点化した上で点数が拮抗している場合は抽選で入居者を決定します。

東村定住促進住宅 申込書類 確認票

申込者住所： _____

申込者氏名： _____

確認欄	申込書類名称	確認事項
<input type="checkbox"/>	定住促進住宅入居申込書	記入漏れはないか。
<input type="checkbox"/>	住民票謄本	3ヶ月以内のものに限る
<input type="checkbox"/>	所得証明書	平成30年度のもの（所得のある入居者全員）
<input type="checkbox"/>	納税証明書	平成29年度のもの（該当する入居者全員）
<input type="checkbox"/>	申込書で該当する書類	該当しない場合は必要ない。

位置図①



対象地位置図

定住促進住宅 参考写真(宮城D棟)

外観(玄関側)



外観(洋間側)



定住促進住宅 参考写真(宮城D棟)

内観(DK)



内観(洋間)



定住促進住宅 参考写真(宮城D棟)

内観(押入)



内観(お風呂)



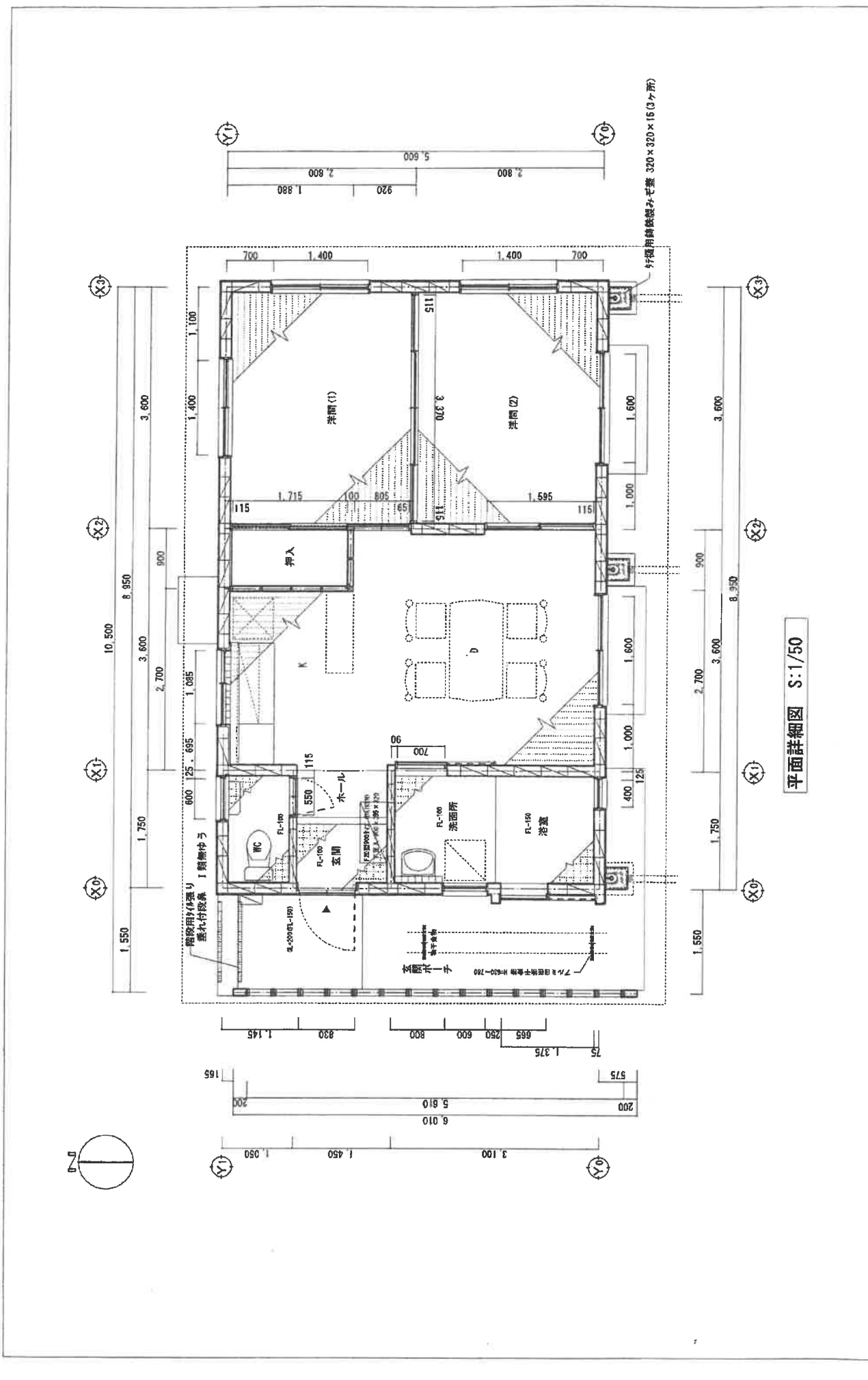

平面詳細図 S:1/50

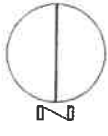
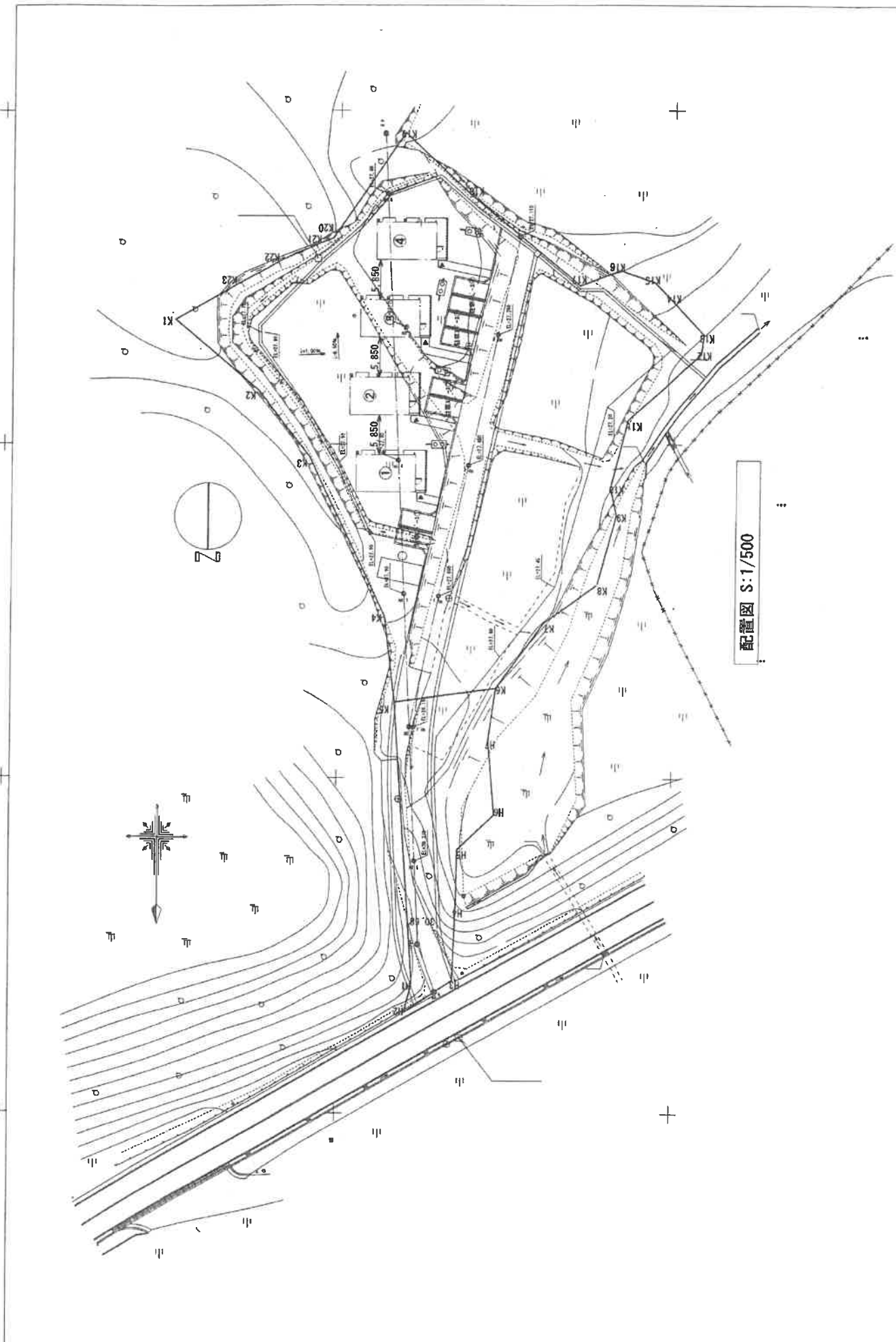

配置図 S:1/500